Journal Municipal

Volume 27, Numéro 11
Novembre 2022

Municipalité de
ST-JEAN-DE-DIEU

Sommaire

Le conseil en bref… 1
Avis de convocation – Assemblée des paroissiens 2
Campagne des paniers de Noël dans les Basques 2
Recherche de bénévoles – CAB 3
Invitation au Club des 50 ans et plus 4
Info-Loisirs! 4
Location de salle - Club des 50 ans et plus! 4
Le saviez-vous? 4
Bibliothèque – Horaire des Fêtes! 5
Gagnants – Loterie pastorale! 5
Les cendres, comment s'en débarrasser ! 5
Trucs pour votre bac brun en hiver! 5
Centre Alpha des Basques – Recherche bénévoles 6
Cours d'initiation aux tablettes … 6
Adhésion Chambre de commerce 7
Dépôt de la neige! 8
Balisage des propriétés! 8
Publicités 8

RÉSUMÉ

LE CONSEIL EN BREF…

La séance du conseil du 14 novembre dernier a débuté avec la déclaration des intérêts pécuniaires de M. Gaston Paré, nouvellement élu au siège no 3 et la liste des comptes et salaires payés et à payer en date du 31 octobre 2022 totalisant respectivement 245 311,38 $ et 76 171,62 $. Le greffier-trésorier a également déposé deux états comparatifs semestriels.

La liste des personnes endettées envers la municipalité pour taxes a ensuite été déposée au conseil pour approbation. Ce dépôt obligatoire en novembre de chaque année sert à identifier les créances à risque devant être soumises à la procédure de vente pour non-paiement des taxes. Un mandat a aussi été donné à la firme d'avocats DHC Avocats dans le dossier no 6666-21.

Une résolution a ensuite été adoptée pour confirmer la quote-part applicable aux services incendies rendus aux municipalités de Saint-Médard (17 425 $) et Sainte-Françoise (40 875 $) pour 2023. À ces montants de base s'ajoutent des frais pour chaque sortie de notre brigade sur leur territoire.

Le retour de la période hivernale a donné lieu à l'engagement d'effectifs supplémentaires soit messieurs Bertin Rioux et Clermont Bastille à compter du 15 novembre. M. Gabriel Côté a aussi été embauché comme préposé à l'entretien de la patinoire pour la saison 2022-2023.

Puis, l'offre de services pour l'acquisition d'un tracteur usagé Farmall 40C chez Service Agro Mécanique a été acceptée par le conseil. La municipalité puisera dans le fonds de roulement une somme de 40 000 $ remboursable sur une période de cinq (5) ans. Le solde de 9 000 $ plus les taxes applicables sera payé par les revenus de fonctionnement.

Deux résolutions ont été adoptées par la suite concernant, en premier lieu, une demande de bonification du financement du programme Explore et du soutien financier des programmes d'immersion française et, en deuxième lieu, une demande d'appui relatif à la politique nationale de l'architecture et de l'aménagement du territoire.

Puis, le directeur général a déposé le rapport d'activités mi-année 2022 de l'inspecteur en bâtiment et en environnement.

Le conseil a accepté en majorité que la firme d'évaluation Servitech inc. procède à l'équilibration de notre rôle d'évaluation pour le rôle triennal qui sera déposé en septembre 2023 pour les exercices 2024-2025-2026.

Il y eu également l'adoption de deux projets de règlements : le premier projet de règlement (no 456) ayant pour objet de modifier le plan d'urbanisme afin de créer les zones I-B1 et I-B2 à même une partie de la zone F-1 et le premier projet de règlement de concordance (no 457) visant à modifier le règlement de zonage conformément et simultanément à la modification du plan d'urbanisme.

La municipalité a versé une somme totalisant 510,00 $ sous forme de contributions financières ou abonnements annuels auprès d'organismes culturels, récréatifs, sociaux, sportifs et autres.

Une résolution a subséquemment été adoptée pour approuver l'engagement d'artistes lors du festival de la Grande Virée et du souper-humour 2023.

AVIS DE CONVOCATION !!!
ASSEMBLÉE DE PAROISSIENS

Assemblée de paroissiens
Saint-Jean-de-Dieu

Toutes les paroissiennes et tous les paroissiens de Saint-Jean-de-Dieu sont conviés à l'assemblée annuelle des paroissiens qui se tiendra dimanche le 11 décembre 2022 après la messe de 10h à l'église de St-Jean-de-Dieu, pour procéder à l'élection de deux marguilliers.

Monsieur Doris Dubé (rééligible) et Monsieur Jean-Marc Bastille (rééligible) sont les deux marguilliers sortants. Nous profitons de cette convocation pour leur dire un sincère merci de leur grande implication.

Merci de participer en grand nombre à cette importante assemblée et de vous impliquer!

Guylaine Théberge, présidente et les membres du conseil de la Fabrique.

Prochaines messes à Saint-Jean-de-Dieu :

Dimanche 11 décembre 2022 à 10 h
Samedi 24 décembre 2022, messe de Noël à 22 h
Dimanche 1e janvier 2023 à 10 h

CAMPAGNE DES PANIERS DE NOËL DANS LES BASQUES

COMMUNIQUÉ DE PRESSE

TROIS-PISTOLES, Novembre 2022
Habituellement, le temps des Fêtes signifie pour la plupart d'entre nous réjouissances, rapprochements et partage avec les gens qu'on aime. Après 2 années de rencontres annulées ou réduites au minimum, on espère vraiment pouvoir se rassembler ''normalement'' cette année.

Pour certains, cependant, il y aura peut-être plus de monde autour de la table, mais pas nécessairement plus de choses sur la table
Encore une trop grande partie de la population des Basques ne peut pas vraiment goûter la joie de se retrouver autour de repas bienfaisants pour Noël.

Parce que, semaine après semaine, elle peine à boucler son budget.
Plus que jamais, nous souhaitons que TOUS nos citoyens puissent fêter Noël dans la dignité.

C'est pourquoi nous vous demandons de donner généreusement pour la campagne des Paniers de Noël 2022 dans les Basques qui s'amorce dès maintenant.

En 2020 et en 2021, à cause des nombreuses consignes sanitaires en place, nous avions choisi de ne recueillir que les dons en argent, et de remettre les Paniers sous forme de bons d'achat dans les épiceries locales. Parce qu'elle favorise l'autonomie, cette formule a été très appréciée de tous ; elle est donc de retour cette année.

Dans un souci d'équité, toutes les municipalités de la MRC sont dorénavant desservies, et il n'y a plus d'âge limite pour présenter une demande.

Compte tenu du contexte économique, et de l'augmentation des prix à la consommation qui touche tout le monde, nous anticipons encore cette année, une forte augmentation des demandes... et donc de l'argent nécessaire. Nous aurons donc, plus que jamais, besoin de la générosité de tous ceux qui peuvent donner.

Il est possible de faire votre don en postant un chèque à l'ordre des Paniers de Noël 2022 et en le faisant parvenir à l'adresse suivante :

Campagne des Paniers de Noël 2022
Poste Restante
Trois-Pistoles, Québec, G0L 4K0

Cette année encore, du 14 novembre au 18 décembre, il sera aussi possible de faire votre don en rajoutant directement le montant de votre choix à votre facture d'épicerie au IGA de Trois-Pistoles.

Dans tous les cas, il est possible de recevoir (par la poste ou par courriel) un reçu d'impôts pour tout don de 20$ et plus

Les paniers de Noël sont réservés aux familles et personnes à faibles revenus. Les formulaires pour faire la demande d'un panier de Noël seront disponibles dès le 8 novembre à La Maison Le Puits, 276 Langlais à Trois-Pistoles et via leur page Facebook, ainsi que dans l'édition de novembre du Journal l'Horizon.

Il est aussi possible de l'obtenir, sur demande, au paniersdenoeldesbasques@gmai.com

Les formulaires doivent parvenir au Comité des Paniers de Noël au plus tard le 3 décembre. Les paniers seront distribués à compter du 16 décembre.

Source: Céline Riou, coordonnatrice de la campagne des Paniers de Noël 2022

RECHERCHE BÉNÉVOLES !!!!!

Vous demeurez dans la municipalité de Saint-Jean-de-Dieu

- ✓ Vous voulez améliorer la qualité de vie de vos personnes aînées?
- ✓ Partager du temps avec une personne aînée afin de briser son isolement?

Ce mémo s'adresse à vous!!!

Le Centre d'action bénévole des Basques recherche des personnes désirant être bénévole pour rendre des visites amicales à des aînés de votre municipalité. Le besoin est très grand!!! Les demandes de visites amicales s'accumulent à nos bureaux!!

Nous nous engageons à vous offrir tout le support requis pour votre engagement. Vos frais de déplacement seront remboursés.
Information : 418-851-4068

***Faites LA différence dans votre milieu ***

INVITATION! INVITATION! CLUB DES 50 ANS ET PLUS

Invitation Invitation Invitation

Le Club des 50 ans et plus de Saint-Jean-de-Dieu vous invite à une soirée dansante suivie d'un Réveillon de Noël qui aura lieu le 3 décembre 2022 à 20h00 au 2, Place Parent St-Jean-de-Dieu. La musique par Michelle et Raymond.

Bienvenue à tous! Nous vous attendons en grand nombre !

INFO-LOISIRS

☞ Dîner "Poutine" et visite du Père Noël

-ENCORE UNE FOIS CETTE ANNÉE, UN "DÎNER POUTINE" AURA LIEU LE 11 DÉCEMBRE À COMPTER DE 11H30. LE PÈRE NOËL NOUS RENDRA VISITE DÈS 13H00. TOUS LES PROFITS SERONT VERSÉS À DES ORGANISMES DE LA MUNICIPALITÉ. 🔔🔔🔔

Bienvenue à tous!

☞ Horaire de l'aréna

POUR CONNAÎTRE LE CALENDRIER SPORTIF DE L'ARÉNA, VOUS POUVEZ CONSULTER LA PAGE FACEBOOK DES LOISIRS (LOISIRS DE SAINT-JEAN) L'HORAIRE DES ACTIVITÉS Y EST MIS À JOUR RÉGULIÈREMENT. NOUS VOUS RAPPELONS QUE LE PATINAGE LIBRE EST GRATUIT POUR TOUS! DES CARTES DE SAISON SONT ÉGALEMENT EN VENTE POUR LE HOCKEY LIBRE! INFORMEZ-VOUS AU 418-963-3529, POSTE 4. VENEZ DONC EN PROFITER EN FAMILLE!

SALLE À LOUER CLUB DES 50 ANS ET PLUS

Club des 50 ans et plus de St-Jean-de-Dieu

Si vous avez besoin d'une salle pour vos partys de Noël, il nous reste encore de belles dates disponibles.

Communiquer avec Danielle St-Jean Landry au 418-587-6049.

Cartes de membres Club des 50 ans et plus

Les cartes de membres sont maintenant arrivées. Vous pouvez vous les procurer auprès de Danielle St-Jean Landry au 418-857-6049.

Merci beaucoup!
Danielle St-Jean Landry, secrétaire.

LE SAVIEZ-VOUS ?

POUVOIR DE PROJETER LA NEIGE SUR LES PROPRIÉTÉS PRIVÉES

La période hivernale arrivant à grands pas, il n'est pas sans intérêt de rappeler que la Loi sur les compétences municipales prévoit expressément le pouvoir des municipalités locales de projeter la neige, qui recouvre une voie publique, sur les terrains privés contigus.

Au sens de cette loi, une voie publique inclut « toute route, chemin, rue, ruelle, place, pont, voie piétonnière ou cyclable, trottoir ou autre voie qui n'est pas du domaine privé, ainsi que tout ouvrage ou installation, y compris un fossé, utile à leur aménagement, fonctionnement ou gestion » (art. 66).

BIBLIOTHÈQUE MUNICIPALE HORAIRE DES FÊTES!

La bibliothèque municipale sera ***fermée*** du ***26 décembre 2022 au 5 janvier 2023 inclusivement***. L'horaire habituel reprendra le lundi 9 janvier 2023!

GAGNANTS LOTERIE PASTORALE!

1er prix :	3000 $	Frédéric Mercier	Rivière-du-Loup
2e prix ::	2000 $	Dorina Brisson	St-Jean-de-Dieu
3e prix ::	1500 $	Laurence Belzile-Rioux	Trois-Pistoles
4e prix :	1000 $	Clermont Lauzier	St-Jean-de-Dieu
5e prix :	750 $	Doris Larrivée	Ste-Françoise
6e prix :	500 $	Patrick Bérubé	Rivière-du-Loup
7e prix :	500 $	Carl Charron	St-Mathieu-de-Rioux
8e prix :	250 $	Marie-Eve Dionne	Trois-Pistoles
9e prix :	250 $	Rinelle Aubut	St-Jean-de-Dieu
10e prix :	250 $	Marcel Rioux et Gemma Gagnon	St-Jean-de-Dieu

Félicitations aux gagnants ! Nous vous remercions de votre participation.

LES CENDRES, COMMENT S'EN DÉBARRASSER!

Pour enlever les cendres de votre foyer, elles doivent être déposées dans **une chaudière en métal munie d'un couvercle métallique.** Les cendres peuvent demeurer chaudes jusqu'à une semaine après la fin d'un feu. L'utilisation d'un contenant en plastique ou d'un sac est donc à bannir!

Nous recommandons de:

1. Déposer le contenant sur des planchers en béton ou à l'extérieur loin de tous bâtiments.

2. D'ajouter de la neige dans votre chaudière de cendre afin d'aider au refroidissement.

3. De jeter les cendres aux ordures, mais seulement lorsqu'elles seront bien froides!

TRUCS POUR VOTRE BAC BRUN EN HIVER!

Dès les premiers signes de gel, préparez votre bac brun, ne vous laissez pas surprendre par l'hiver.

En effet, l'hiver, les collectes de bac brun sont moins fréquentes et il arrive que les matières organiques restent collées au bac brun malgré la collecte. Voici quelques trucs que vous pouvez combiner pour éviter cet inconvénient :

- Déposez quelques épaisseurs de papier journal au fond du bac brun pour absorber l'humidité. Ou encore, utiliser une boîte en carton afin d'aider à ce que votre bac se vide bien à chaque collecte (une boîte de céréales ou de pizza vide par exemple).
- Doublez votre bac brun d'un grand sac en papier ou de sacs compostables (vous en trouverez dans la plupart des magasins à grande surface, certaines quincailleries, pharmacies et épiceries).
- Ne mettez pas de liquide dans le bac brun.
- Faites congeler vos matières organiques avant de les mettre dans le bac brun en sortant votre bac de comptoir ou votre sac compostable une nuit avant de mettre vos matières au bac brun.

RÉCUPÉRATION DES BASQUES
2, route à Cœur, Notre-Dame-des-Neiges, QC
418-851-1366
www.recuperationdesbasques.com

Écocentre

L'écocentre est fermé depuis le 12 novembre et rouvrira en avril 2023.

Vous souhaitez :

- Donner un peu de votre temps;
- Vous investir pour la réussite scolaire d'un jeune.

Rejoignez notre équipe de bénévoles !

Plusieurs jeunes vous attendent !

Vous pourrez les accompagner lors de la période de devoirs et leçons.

Pour plus d'informations, contactez nous au

(418) 851-4088

Centre Alpha des Basques

VOUS AVEZ UNE TABLETTE TACTILE ?
UN ORDINATEUR ?
VOUS AIMERIEZ EN APPRENDRE PLUS SUR SON FONCTIONNEMENT ?

Le Centre Alpha des Basques peut vous aider à mieux connaître votre tablette et à approfondir vos connaissances en informatique.

Inscrivez-vous à nos ateliers de groupe d'initiation aux tablettes (Android, Apple) et d'initiation à l'informatique qui débuteront à l'hiver 2023.

Si la formule de groupe ne vous convient pas, nous offrons également des rencontres individuelles de dépannage informatique au coût de 15$/l'heure.

Appelez-nous au **(418) 851-4088.**

MESSAGE DE VOTRE CHAMBRE DE COMMERCE
ADHÉSION 2022-2023 !

AVANTAGES D'ÊTRE MEMBRE

Être membre de la Chambre de commerce, c'est…

- ✓ Contribuer au développement de notre municipalité;
- ✓ Bénéficier de la solidarité et de l'encouragement d'entrepreneurs issus de tous les secteurs économiques;
- ✓ Participer au Programme incitatif d'achat local le « Passeport johannois ». Vous pourrez aussi accepter dans votre commerce la monnaie johannoise;
- ✓ Adhérer à l'assurance collective des chambres de commerce et ainsi bénéficier d'un rabais substantiel pour votre entreprise;
- ✓ Promouvoir votre entreprise par la publication de votre nom sur différents médias. Les membres sont également invités à participer à différents types de publicité à faible coût;
- ✓ Devenir éligible au Programme de création d'emploi ainsi qu'à des subventions pour l'intégration de stagiaires dans votre entreprise;
- ✓ Participer au Souper des membres. Cet évènement à caractère social avec conférenciers locaux est organisé exclusivement pour ses membres;
- ✓ Assister au Souper de Noël des entreprises. Nous vous offrons la possibilité de participer à un party de Noël « tout inclus ». Il vous suffit d'inviter vos employés;
- ✓ Obtenir divers renseignements sur ce qui touche l'entreprenariat (subventions, mise à jour, stratégies, etc.) par différentes conférences;
- ✓ Collaborer lors de la gestion de vos ressources humaines.

Afin de rendre la Chambre de commerce plus accessible, nous vous offrons, encore cette année, de nouveaux tarifs d'adhésion. Le coût pour les entreprises et les membres-individuels demeurent les mêmes. Toutefois, nous vous proposons une réduction de 50% pour intégrer une 2e entreprise. De plus, nous offrons un tarif moindre pour les travailleurs autonomes qui désirent être membre de la Chambre de commerce. Enfin, les nouvelles entreprises créées dans la dernière année pourront dorénavant bénéficier d'un an d'adhésion gratuitement (voir le tableau ci-dessous).

La Chambre de commerce a besoin de vous pour continuer ses activités et débattre des dossiers. Vous trouverez ci-dessous, le coupon-réponse à retourner avec votre paiement avant le 1er décembre pour la cotisation de l'année 2022-2023.

———✂———✂———✂———

COUPON—RÉPONSE

ADHÉSION 2022-2023 - COUPON-RÉPONSE

Émis à : _____

Adresse: _____

Téléphone : _____

Courriel: _____

Tarifs d'adhésion: *(Cochez la cotisation représentative à votre situation)*

Membre individuel	30$	
Travailleur autonome	45$	
Entreprise	60$	
Création d'une nouvelle entreprise	0$	
Adhésion d'une 2e entreprise Son nom: _____	50% (22,50 ou 30$)	

Montant ci-joint : _____$
(Chèque adressé à la Chambre de commerce de Saint-Jean-de-Dieu)

DÉPÔT DE LA NEIGE

Il n'est pas permis de déposer la neige sur les voies publiques, trottoirs ou places publiques de la municipalité. De plus, la visibilité aux coins des rues ne devrait pas être réduite à cause d'accumulation de neige afin d'éviter tout incident. La collaboration des citoyens et de leurs entrepreneurs en déneigement est souhaitée. Des amendes sont prévues pour toute infraction. Merci de votre collaboration !

BALISAGE DES PROPRIÉTÉS

Nous vous rappelons que tout propriétaire, locataire ou occupant d'un immeuble devrait poser des balises afin d'indiquer arbres, pelouse, trottoir et autres aménagements à proximité et le long des chemins entretenus par la municipalité.

Les Entreprises Jean D'Auteuil Inc.
30, rue Lafrance, St-Jean-de-Dieu
418-963-1328/418-863-2060
- *Excavation*
- *Déneigement*
- *Drainage*
- *Installation septique*
- *Champ d'épuration*

Karin Esthétique
Karine Côté
Esthéticienne & électrolyste
418 963-5395 | 215B, Route 293 Nord Saint-Jean-de-Dieu

SFL | Gestion de patrimoine
Un service clé en main près de chez vous
REEE | REER | CELI | ASSURANCE VIE
Marc-Alex Bastille
Représentant autonome
Conseiller en sécurité financière
290, boul. Hôtel-de-Ville, bur. 200
Rivière-du-Loup, QC G5R 5C6
T 418 862-4980 poste 1105
C 418 863-2256
marc-alex.bastille@sfl.ca
Partenaire de Desjardins

EMBELLISSEMENT DE L'AUTO
"Vente d'autos et camions usagés"
- Pose de pare-brise
- Peinture, débosselage
- Réparation de véhicules accidentés
AUTOCOLOR Réjean Saindon, prop. 963-3627

pmt roy
l'assurance du courtier

Raymond D'Auteuil
Contracteur en service sanitaire et déneigement
41, rue D'Auteuil
Saint-Jean-de-Dieu (Québec)
G0L 3M0
Tél. : 418-963-3205
« LOCATION DE CONTENEURS »
« Épandage d'abrasif »

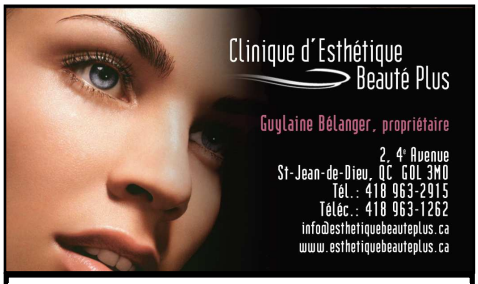

Clinique d'Esthétique Beauté Plus
Guylaine Bélanger, propriétaire
2, 4e Avenue
St-Jean-de-Dieu, QC G0L 3M0
Tél.: 418 963-2915
Téléc.: 418 963-1262
info@esthetiquebeauteplus.ca
www.esthetiquebeauteplus.ca

Spécialisée en soins médico-esthétiques
Services offerts
- Soin visage
- Soin pieds (reçu)
- Microdermabrasion (Derma pod)
- Rajeunissement du visage (SRS)
- Traitement cellulite (Lumicell Waves 6)
- Remodelage corporel (Lumicell Waves 6)
- Hormonal Science (Perte de poids)
- Infusion d'oxygène intraceuticals (rides)
- Thermocoagulation
- Épilation au laser
- Électrolyse
- Épilation sucre et cire
- Extension de cils
- Maquillage
- Manucure
- Salon de Bronzage
- Détoxication ionique

ALIMENTATION J.-Y. BELZIL INC.
Boucherie • Épicerie licenciée • Agence SAQ
56, rue Principale Nord C.P. 39
Saint-Jean-de-Dieu (Québec)
G0L 3M0
Tél.: (418) 963-2025
Téléc. (418) 963-3360

STUDIO D'ESTHÉTIQUE ET D'ÉLECTROLYSE À L'AVANT-GARDE
- Électrolyse
- Nettoyage de peau
- Épilation à la cire
- Manucure
- Pédicure
- Maquillage

Massothérapie
Reçus pour assurances
Nadine Turcotte prop.
8, 1ère avenue
St-Jean-de-Dieu
Tél.: (418) 963-2944
Membre de l'Association des Électrolystes du Québec Inc.

CONSTRUCTION CLAUDE GAGNON INC.
- Excavation, chemins forestiers
- Installations septiques "Ecoflo"
- Service de tamisage, démolition
- Transport de tout genre
- Vente de gravier conforme
- En affaires depuis 50 ans

Joël Gagnon
150, rue Principale Nord, St-Jean-de-Dieu QC G0L 3M0
Tél. : 418-963-2084
Cell.: 418-868-5146
Au plaisir de vous servir!

Présent dans la communauté
Centre de services Saint-Jean-de-Dieu
71, rue Principale Nord
desjardins.com/caisse-basques
Desjardins
Caisse des Basques