Journal Municipal

Municipalité de ST-JEAN-DE-DIEU

Volume 26, Numéro 2
Février 2021

Sommaire

Mot du maire 1
Avis public **2**
Le conseil en bref… 2
Un MERCI du fond du cœur 3
Annonces – Les Habitations du Jardin… 4
Service d'aide à l'impôt – CAB des Basques 4
Parc industriel régional 4
Évolution des dépenses de déneigement 5
¨Le Passeport johannois¨ 5
Trucs et astuces ¨Chambre de commerce¨ 6
Les serres Des Jardins Turcotte en expansion… 6
Une centenaire à la Villa Dubé! 7
L'Éco-bulletin 7
Changement d'heure…Vérifiez vos avertisseurs 8
Publicités 8

MOT DU MAIRE

L'année 2021 tourne au ralenti. Avec la pandémie, nous sommes dans l'obligation d'annuler les activités et les évènements jusqu'en fin juin. La Grande Virée, le souper humour et une panoplie d'activités intérieures n'auront pas lieu. Pour les autres activités et évènements prévus après le 30 juin, la situation sera réévaluée un peu plus tard.

La planète est bouleversée non seulement sur le plan épidémiologique mais également sur le plan social. Avec le phénomène du télétravail, les villes se vident au profit des régions. L'accroissement des demandes de logement ou d'achat de propriétés reçues dans les Basques représente un indicateur qui ne trompe pas.

Saint-Jean-de-Dieu avait lancé en 2008 une vaste consultation publique portant sur l'image du centre villageois. La Municipalité avait profité du soutien de l'organisme « Rues principales » pour améliorer son pôle commercial. Un plan directeur de revitalisation a été lancé et plusieurs bâtisses commerciales avaient reçu un coup de jeunesse sur leur devanture. Il faut un milieu attrayant pour attirer de nouvelles familles de l'extérieur. On n'attrape pas les mouches avec du vinaigre.

Pour améliorer encore davantage nos résultats de migration, il serait souhaitable d'améliorer la qualité de nos logements pour satisfaire tous les gouts. Embellissons nos artères principales. Faisons connaître les bienfaits de notre positionnement géographique (milieu exempt de stress, coût de la vie inférieur, etc…) via les médias sociaux et autres moyens de communication de masse.

Par contre, il ne faut pas se leurrer. Les jeunes familles provenant de l'extérieur de la région du Bas-St-Laurent s'installent principalement à Notre-Dame-des-Neiges, Trois-Pistoles et Saint-Mathieu-de-Rioux. Quand on parle à l'organisme « Place aux jeunes », on nous confirme que les nouveaux arrivants de 18-35 ans (accompagnés par l'organisme en question) se sont principalement installés dans ces milieux enchanteurs entre 2019 et 2020. L'appel du Fleuve et du Centre de ski est très fort. Malgré tout, Saint-Jean-de-Dieu s'est bien tiré d'affaire avec un gain de 51 nouveaux citoyens la dernière année (plus encore que Rivière-du-Loup).

Normalement cette clientèle de nouveaux arrivants accompagnés par l'organisme « Place aux jeunes » se chiffre à 12 migrations réussies par année dans la MRC des Basques. Cette année, nous avons enregistré 18 migrations réussies (+3 migrations parallèles d'enfants et de conjoints) et l'année de référence n'est pas terminée. L'organisme nous signale que les gens recherchent des maisons à louer qui sont rares même à Saint-Jean-de-Dieu.

Bref, l'aréna et les jeux d'eaux quoique très populaires ne sont pas suffisants pour attirer à eux seuls les jeunes télétravailleurs. Il faudra ajouter d'autres infrastructures prisées par les jeunes comme une piste cyclable le long de la Rivière Boisbouscache, projet sur lequel nous voulons déployer beaucoup d'énergie dans un avenir proche.

Alain Bélanger, maire

AVIS PUBLIC !

MUNICIPALITÉ DE SAINT-JEAN-DE-DIEU
M.R.C. DES BASQUES
PROVINCE DE QUÉBEC

AUX CONTRIBUABLES DE LA SUSDITE MUNICIPALITÉ

AVIS PUBLIC

EST PAR LES PRÉSENTES DONNÉ par le soussigné, secrétaire-trésorier de la susdite municipalité, QUE :

Le rôle de perception des taxes municipales et spéciales confectionné en conformité avec le règlement de taxation portant le numéro 445 adopté le 17 décembre 2020 a été déposé au bureau de la municipalité de Saint-Jean-de-Dieu situé au 32, rue Principale Sud à Saint-Jean-de-Dieu ;

Qu'il sera procédé à l'envoi des comptes dans les délais prescrits et que ces dits comptes seront payables comme suit :

- 1er versement : 31 mars 2021

Et s'il y a lieu :

- 2e versement : 30 juin 2021
- 3e versement : 31 août 2021
- 4e versement : 31 octobre 2021

DONNÉ à Saint-Jean-de-Dieu,
ce 11e jour de février deux mille vingt et un

Daniel Dufour, B.A.A.
Directeur général

LE CONSEIL EN BREF…

La séance du conseil du 8 février dernier fut relativement courte en raison de la séance de janvier qui fut tardive. Une autorisation de paiement a été accordée par résolution à l'entreprise « Marcel Charest & fils » pour les travaux de construction de la caserne d'Incendie. Le 4e paiement ainsi autorisé fut de 224 789.63 $ plus taxes. À ce jour, un montant cumulatif de1 065 263,03 $ plus taxes a été payé à l'entrepreneur.

Le paiement no 3 a également été autorisé pour les travaux de « parcours sans obstacle » au centre sportif. Le paiement s'élève à 52 614.65 $ plus taxes. Deux directives de changement ont également été approuvées pour ce contrat (la DM-A3 concernant un soufflage de montants métalliques dans les toilettes entraînant un coût supplémentaire de 1 567.39 $ plus taxes et la DM-A4 concernant du temps hommes pour la modification du plafond suspendu entraînant un coût supplémentaire de 185.38 $ plus taxes).

Un mandat a été accordé à « Architecture Daniel Dumont » pour préparer un dossier de présentation d'une demande d'aide financière relative à la relocalisation du garage municipal.

Ce mandat au prix de 9 500 $ plus taxes (payé à même les surplus accumulés) prévoit les analyses de besoins, la production d'un plan d'implantation, les esquisses préliminaires et une estimation budgétaire. La raison de ce mandat repose sur plusieurs facteurs : 1) l'obligation imposée par la Mutuelle des municipalités du Québec d'évaluer l'intégrité structurelle du bâtiment actuel et de planifier des travaux correctifs 2) avis d'infraction du ministère de l'Environnement en lien avec le site d'entreposage des sels de voirie 3) rapport de l'architecte informant de l'obligation de retoucher l'ensemble des composantes du garage municipal 4) inconvénients pour les habitations avoisinantes (bruit et contaminations) 5) dangers immédiats pour les travailleurs pour leur sécurité et plaintes de conditions de travail non adéquates (réparations de véhicules dans le froid). Il s'agit d'un projet à moyen terme nécessitant probablement des années de représentations pour l'obtention d'une subvention majeure.

Une résolution a ensuite été adoptée pour déposer une programmation des travaux en lien avec la subvention de la taxe d'accise qui s'élève à 1 016 854 $ pour Saint-Jean-de-Dieu. Les projets retenus sont : 1) protection des berges du camping par gabions (25 400 $) 2) reconstruction du pont de la traverse entre le rang 8 et le rang 6 (83 000 $) 3) aménagement d'une voie d'accès à la nouvelle zone industrielle de la route 293 Nord (94 800 $) et une multitude de bouclages du réseau d'aqueduc notamment pour améliorer la protection incendie.

Le programme de revitalisation patrimoniale a subséquemment été prolongé pour la période de 2021-2023. Ce programme permet à un propriétaire d'immeuble figurant dans l'inventaire patrimonial désireux de faire des travaux qui augmenteraient la valeur patrimoniale de son immeuble de toucher une aide financière (dont la moitié en dollars johannois) fixée à 40% des coûts admissibles (pour un maximum variant entre 6000$ et 9000$).

Enfin, une résolution a été adoptée pour signer un contrat de fourniture et d'épandage d'abat-poussière avec l'entreprise « Lamontagne inc. » pour une période de 3 ans au prix fixe de 34,8 cents du litre (quantité de 38 000 litres par année).

UN MERCI DU FOND DU CŒUR...

Merci

En mon nom personnel ainsi qu'au nom de toute l'équipe de la Pharmacie Dominic Beaumont Inc, je tiens à offrir mes plus sincères remerciements à Mme. Marie-Josée Bernier qui, au cours des 30 dernières années, contribua substantiellement à l'essor de l'entreprise. Non seulement fut-elle une employée dévouée, mais également une gérante exceptionnelle. Toujours sur le qui-vive, prête à se mobiliser en toutes circonstances, elle a fait don d'une partie de son existence au bénéfice de la pharmacie. En retour, l'ADN même de l'entreprise demeurera marqué par son passage à jamais...

Merci pour tout Marie, et bonne chance dans ton nouveau défi!

Par la même occasion, je tiens à féliciter Mme. Gabrielle Belzile, qui comblera le poste de gérante de la pharmacie. Jeune et dynamique, Mme. Belzile saura vous servir avec entrain et détermination. Sa vision progressiste et son engouement pour le poste m'apparaît comme un signe révélateur des années à venir et c'est avec enthousiasme qu'elle accueille le grand défi que représente la succession de Marie-Josée.

Bienvenue dans l'équipe Gabrielle, et félicitations!

-Dominic Beaumont, pharmacien-propriétaire
Pharmacie Dominic Beaumont Inc
Saint-Jean-De-Dieu

Merci Beaucoup

ANNONCES ! HABITATIONS DU JARDIN

¨Les Habitations du Jardin¨, résidence située à St-Jean-de-Dieu a un logement 3 1/2 et un 4 1/2 disponibles dès maintenant. Résidence privée pour aînés autonomes avec service d'entretien ménager et deux repas par jour. La résidence se trouve en plein cœur du village donc près de tous les services. Contactez Annie Santerre au 581-646-8810.

Les Habitations du Jardin et l'Habitation Denonville située à St-Clément sont à la recherche d'un(e) cuisinier(ère) et d'une personne à l'entretien ménager dotées du sens de l'organisation, d'autonomie et de débrouillardise pour travailler dans une résidence privée pour aînés. Travail à temps partiel et remplacements de vacances. Ambiance harmonieuse et conviviale! Contactez Annie Santerre au 581-646-8810 ou par courriel habitationsjardin@outlook.com

Annie Santerre, Gestionnaire
OH des Basques (Habitations du Jardin)
8 rue Ouellet, St-Jean-de-Dieu G0L 3M0
Tél: 581-646-8810

SERVICE D'AIDE À L'IMPÔT CAB DES BASQUES

SERVICE D'AIDE À L'IMPÔT
Du 1er mars au 23 avril 2021

Le Centre d'action bénévole des Basques offre un service permettant aux personnes à faible revenu dont la situation fiscale est simple, de faire compléter leurs déclarations de revenu provincial et fédéral. Ce service est gratuit.

-Le revenu maximal est de :

- 25 000$ pour une personne seule
- 30 000$ pour un couple
- 30 000$ pour une personne seule avec un enfant
- Ajouter 2 000$ pour chaque personne à charge supplémentaire

Vous pouvez nous contacter à partir du 1er mars 2021
418 851-4068

Centre d'action bénévole des Basques :
169, Notre-Dame O. Trois-Pistoles

CENTRE D'ACTION BÉNÉVOLE DES BASQUES

PARC INDUSTRIEL RÉGIONAL

Nous vous rappelons qu'un parc industriel régional a été mis en place dans la MRC des Basques afin de faciliter le développement régional. On l'appelle le parc industriel éclaté puisqu'il s'installe aux quatre coins de la MRC selon les besoins. Les dépenses d'immobilisation, d'opération et d'administration sont assumées par les municipalités membres selon un pourcentage établi par leur richesse foncière.

À Saint-Jean-de-Dieu, l'ancien garage de M. Raymond Saindon a été acheté par la MRC et fait partie de ce parc régional éclaté. Il abrite actuellement une entreprise florissante appelée « Fondations BA ».

Cependant, il y a d'autres besoins en ce sens à Saint-Jean-de-Dieu, d'autres besoins qui pourraient conduire à la construction d'un nouveau motel industriel par la MRC des Basques. Déjà des promoteurs ont été approchés pour cette fin.
Nous lançons une invitation à des promoteurs en puissance pour se manifester et pour nous

indiquer leur intérêt à louer un espace dans un bâtiment locatif. Advenant la signature d'intentions véritables, un tel bâtiment pourrait être construit.

ÉVOLUTION DES DÉPENSES DE DÉNEIGEMENT

Le budget consacré au déneigement et au déglaçage du réseau routier est relativement important. Avec l'ajout du tronçon de St-Clément (4.4 kilomètres), quel est le résultat financier de ces opérations ? Le tableau suivant permet de visualiser l'évolution des revenus et dépenses à cet égard :

Année	Revenus	Dépenses	Déficit	Référence
2018	164 604 $	538 249 $	(373 645 $)	États financiers
2019	164 958 $	548 487 $	(383 529 $)	États financiers
2020	246 682 $	510 719 $	(264 037 $)	Résultats estimés

Il appert de ce tableau que l'ajout de 4,4 kilomètres de routes à déneiger et déglacer n'a pas généré de dépenses extraordinaires et n'a pas aggravé le déficit financier de notre service. Au contraire, la subvention du ministère des transports a aidé à financer l'ensemble des opérations municipales. Il est vrai que les conditions climatiques ont été plus clémentes en 2020 et que la mise en place d'un horaire de travail étalé tel que recommandé par la firme Raymond Chabot a contribué à l'amélioration de la situation financière.

PROGRAMME INCITATIF À L'ACHAT LOCAL PASSEPORT JOHANNOIS

La Chambre de commerce de St-Jean-de-Dieu vous invite à participer au Programme incitatif à l'achat local le « Passeport johannois ».

M. Vital Ouellet, administrateur de la Chambre de commerce a procédé au tirage le 21 décembre dernier. Cinq prix totalisant 1 350$ en monnaie johannoise à redistribuer dans nos entreprises ont été remis. Les gagnants sont Jacinthe Dubé, Élodie Rioux, Nancy Rioux et Francine Rioux. Félicitations et merci à tous pour votre participation! Le prochain tirage aura lieu le 21 mars prochain. Participez en grand nombre chez les commerces participants :

Alimentation J-Y Belzile
Atelier de réparation générale inc.
Beauté Bling
Bélisle Portes et fenêtres
Architecturales Inc.
Boutique FredHobby enr.
Camillien Charron (1992) Inc.
Cantine Chez Laury
Clinique d'Esthétique Beauté Plus
Coiffure Le Lounge
Coiffure Marie-Pier Drapeau
Construction François Jean
Construction St-Jean Inc.
Construction Sublime Inc.
CO-OP Agriscar,
Débosselage Éric Rioux
Dépanneur Lebel
École de Karaté
Embellissement de l'Auto Inc.
Entreprise Raymond D'Auteuil Inc./Conteneur BEDO In
Entreprises Jean D'Auteuil Inc.
Épicure Style de vie et délices
Garage Steve Gamache
Gaz Bar Danie Gamache
JR Performance
Karine Esthétique
L'Caf St-Jean
L'Coiffe
Maçonnerie Lévesque
Paysages du Fleuve inc. (Les)
Pharmacie Dominic Beaumont inc.
Paré Gaston
Restaurant le Gueuleton Enr.
R. Ouellet Équipement de ferme Inc. / Eau Douce Enr.
Service de garde éducatif Les Petits Bonheurs
Sirois Mécanique Inc.
Mousse Pitou

CHRONIQUE CHAMBRE DE COMMERCE

Trucs et astuces
Chambre de commerce de St-Jean-de-Dieu
Une présentation de Bélisle Portes et fenêtres architecturales

Vous avez de la buée ou du gel dans vos fenêtres???

Voici quelques petits trucs pour éviter d'avoir de la buée ou de la glace dans vos fenêtres lorsqu'il fait froid. Premièrement, il faut laisser les rideaux, toile et/ou store ouvert le plus souvent possible, puisque la fenêtre doit pouvoir respirer avec le reste de la pièce. Deuxièmement, il faut laisser les portes intérieures ouvertes le plus souvent possible, puisque cela permet d'équilibrer l'humidité à la grandeur de la maison au lieu de laisser l'humidité dans une seule pièce comme la salle de bain. S'il y a encore une bonne quantité de buée ou de gel dans vos fenêtres, l'utilisation d'un déshumidificateur serait un très bon investissement pour votre bien être, mais aussi pour votre santé.

P.S. Il serait important de vérifier la sortie extérieure de votre sécheuse si elle évacue bien l'air humide à l'extérieur, puisque celle-ci peut être l'une des causes d'humidité.

LES SERRES DESJARDINS TURCOTTE, EN EXPANSION

Une nouvelle entreprise originaire de Saint-Jean-de-Dieu et pilotée par M. Maxime Turcotte étendra ses tentacules jusqu'à St-Cyprien pour y développer une panoplie de produits alimentaires.

Les Serres Desjardins Turcotte a amorcé un important virage en terme de produits en se concentrant il y a quelques années sur les petits fruits et les légumes. C'est dans le cadre de ce nouveau créneau que M. Turcotte planifie la plantation de 6000 pommiers rustiques (résistants au froid) qui lui permettra de réduire les achats réalisés auprès de d'autres producteurs. Plus de 20 000 plants de bleuets et des dizaines de milliers de plants de framboisiers sont également à venir pour accroître la capacité de production de cette entreprise familiale.

La transformation de ces produits a traversé la période de rodage, en particulier pour le jus de pommes dont la recette a été optimisée au terme de quelques années de recherches.

La nouvelle entreprise tributaire de « Les serres Desjardins Turcotte » s'établira dans des locaux de St-Cyprien. En plus du jus de pommes, des tartes aux pommes, tartes au sucre, chaussons aux pommes et pains aux fruits y seront produits de même que les pâtes à tartes, pâtes à pizza et sauce tomate (en lien avec la production de tomates dans les serres de l'entreprise familiale).

Au plus fort des activités de l'entreprise, il est à prévoir la création de 4 à 6 emplois à temps plein.

UNE CENTENAIRE À LA VILLA DUBÉ!

Le 11 février dernier, Mme Noëlla Rioux-Talbot fêtait ses 100 ans!

Bien connue à St-Jean-de-Dieu, Mme Noëlla y a vécu toute sa vie avec son époux, M Lucien Talbot, où ils ont élevé leurs trois fils : Paul-Henri, Valère et Sylvain.

Sa descendance comprend sept petits-enfants et huit arrière-petits-enfants.

Mme Noëlla a tenu un salon de coiffure pendant de nombreuses années et elle a même vécu chez elle jusqu'à l'âge de 92 ans!

Mme Noëlla en a connu des changements dans sa vie, nous n'avons qu'à penser à toute l'évolution des cent dernières années :

De la chandelle à l'électricité, du cheval à l'automobile, du poêle à bois à la cuisinière, de la glacière au réfrigérateur, l'arrivée de la radio, du téléphone, de la télévision et de l'ordinateur! Sans compter qu'elle aura connu deux pandémies, soit celle de la grippe espagnole et maintenant la Covid19.

La Villa Dubé est fière de compter parmi ses résidents cette femme toujours souriante.

Tout le personnel voue une grande admiration à cette dame exceptionnelle et nous lui souhaitons plein de bonheur à venir!

L'éco-bulletin

l'impact environnementale bien réel du virtuel

Aujourd'hui, plus que jamais, nous consommons une grande quantité de ressources virtuelles: (visio-conférence; visionnement et écoute de vidéo ou de musique en ligne, etc.)

Plus de 4 %* des émissions mondiales de GES sont dues au numérique (production et utilisation).

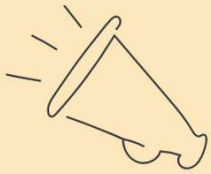

Des solutions simples pour réduire nos GES

- Télécharger les musiques ou les vidéos que nous écoutons souvent
- Diminuer la qualité des vidéos (particulièrement lorsque le contenu visuel est moins important (ex: vlogueur))
- Favoriser les entreprises alimentées par des énergies renouvelables (ex. iTunes utilise 83% d'énergies renouvelables et Netflix seulement 17%)*

*2017, Greenpeace, Clicking green

Curieux d'en connaître plus sur le sujet : www.co-eco.org/numerique

Co-éco

DES QUESTIONS ?
418 856-2628 poste 0
www.co-eco.org

CHANGEMENT D'HEURE
VÉRIFIEZ VOS AVERTISSEURS !

Le retour à l'heure avancée se fera dans la nuit du **13 au 14 mars 2021** au Québec. À 2h du matin, nous avancerons donc l'heure pour un retour à l'**heure avancée** (ou l'heure d'été) et perdrons une heure de sommeil.

Profitez du changement d'heure le dimanche 14 mars 2021 pour vérifier votre avertisseur de fumée et, au besoin, remplacer la pile. Rappelez-vous qu'un avertisseur de fumée qui fonctionne en tout temps peut sauver des vies.

Le printemps approche!!!

Les Entreprises Jean D'Auteuil Inc.
30, rue Lafrance, St-Jean-de-Dieu
418-963-1328/418-863-2060
- *Excavation*
- *Déneigement*
- *Drainage*
- *Installation septique*
- *Champ d'épuration*

Karin Esthétique
Karine Côté
Esthéticienne & électrolyste
418 963-5395 | 215B, Route 293 Nord Saint-Jean-de-Dieu

SFL | Gestion de patrimoine
Un service clé en main près de chez vous
REEE | REER | CELI | ASSURANCE VIE
Marc-Alex Bastille
Représentant autonome
Conseiller en sécurité financière
290, boul. Hôtel-de-Ville, bur. 200
Rivière-du-Loup, QC G5R 5C6
T 418 862-4980 poste 1105
C 418 863-2256
marc-alex.bastille@sfl.ca
Partenaire de Desjardins

EMBELLISSEMENT DE L'AUTO
"Vente d'autos et camions usagés"
- Pose de pare-brise
- Peinture, débosselage
- Réparation de véhicules accidentés
AUTOCOLOR Réjean Saindon, prop. 963-3627

pmt roy
l'assurance du courtier
pmtroy.com 1 866 780-0808

Raymond D'Auteuil
Contracteur en service sanitaire et déneigement
21, rue D'Auteuil
Saint-Jean-de-Dieu (Québec)
G0L 3M0
Tél. : 418-963-3205

« LOCATION DE CONTENEURS »
« Épandage d'abrasif »

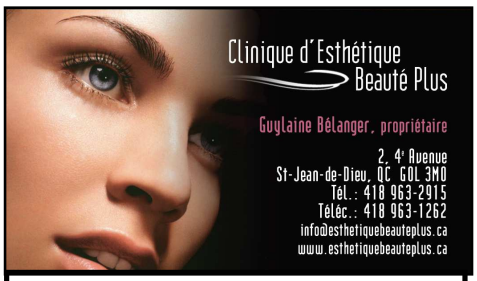

Clinique d'Esthétique Beauté Plus
Guylaine Bélanger, propriétaire
2, 4e Avenue
St-Jean-de-Dieu, QC G0L 3M0
Tél.: 418 963-2915
Téléc.: 418 963-1262
info@esthetiquebeauteplus.ca
www.esthetiquebeauteplus.ca

Spécialisée en soins médico-esthétiques
Services offerts
- Soin visage
- Soin pieds (reçu)
- Microdermabrasion (Derma pod)
- Rajeunissement du visage (SRS)
- Traitement cellulite (Lumicell Waves 6)
- Remodelage corporel (Lumicell Waves 6)
- Hormonal Science (Perte de poids)
- Infusion d'oxygène intraceuticals (rides)
- Thermocoagulation
- Épilation au laser
- Électrolyse
- Épilation sucre et cire
- Extension de cils
- Maquillage
- Manucure
- Salon de Bronzage
- Détoxication ionique

ALIMENTATION J.-Y. BELZIL INC.
Boucherie • Épicerie licenciée • Agence SAQ
56, rue Principale Nord C.P. 39
Saint-Jean-de-Dieu (Québec)
G0L 3M0
Tél.: (418) 963-2025
Téléc. (418) 963-3360

STUDIO D'ESTHÉTIQUE ET D'ÉLECTROLYSE À L'AVANT-GARDE
- Électrolyse
- Nettoyage de peau
- Épilation à la cire
- Manucure
- Pédicure
- Maquillage

Nadine Turcotte prop.
8, 1ère avenue
St-Jean-de-Dieu
Tél.: (418) 963-2844
Massothérapie
Reçus pour assurances
Membre de l'Association des Électrolystes du Québec Inc.

CONSTRUCTION CLAUDE GAGNON INC.
- Excavation, chemins forestiers
- Installations septiques "Ecoflo"
- Service de tamisage, démolition
- Transport de tout genre
- Vente de gravier conforme
- En affaires depuis 50 ans

Joël Gagnon
150, rue Principale Nord, St-Jean-de-Dieu QC G0L 3M0
Tél. : 418-963-2084
Cell.: 418-868-5146
Au plaisir de vous servir!

Présent dans la communauté
Centre de services Saint-Jean-de-Dieu
71, rue Principale Nord
desjardins.com/caisse-basques
Desjardins Caisse des Basques