Journal Municipal

Volume 28, Numéro 4
Avril 2023

Sommaire

Le conseil en bref… 1
AVIS! Collecte de gros rebuts 2
ÉCOCENTRE - Ouverture 2
Prévente – Répertoires …. 150e 2
Jardin communautaire – Période d'inscriptions… 2
AGA de la Corporation touristique 3
BINGO ! BINGO! 3
Souper sportif (150e) 3
Avis – Sacrement de la confirmation 3
Merci!!! 3
Messages du Club des 50 ans et plus! 4
Plaintes pour animaux… 4
Dîner spaghetti – Corporation touristique 5
Info-Fermières 5
Tonte des pelouses… 5
Chambre de commerce – Passeport johannois 6
Info – Club de patinage artistique 6
Bac brun et ménage du printemps…. 7
Les Jeux – Rassemblement des 50 ans et plus 7
La Grande Tablée 2023! 8
Publicités 8

LE CONSEIL EN BREF…

La séance du 11 avril dernier a débuté avec l'adoption du procès-verbal de mars et des comptes payés (salaires, chèques émis, dépôts directs et prélèvements) et à payer pour le mois de mars soit un total de 344 879,53 $.

Le refinancement de 69 800 $ pour le solde résiduaire du règlement d'emprunt numéro 340 a été autorisé et donné à la Caisse Desjardins des Basques. Également, un prêt à demande (emprunt temporaire) relatif au règlement d'emprunt numéro 459 (Construction et réfection du garage municipal) au montant de 3 455 000,00 $ a été approuvé par le conseil municipal.

Il a été résolu par le conseil de nommer de nouvelles personnes autorisées à signer les effets bancaires à la Caisse Desjardins et autres institutions.

Il a été adopté qu'un comité sur l'accès à l'information et la protection des renseignements personnels conformément à l'article 8.1 de la *Loi sur l'accès* soit formé et composé d'un responsable soit M. Marc Morin, dir.-gén. et de M. Rémi Sénéchal, greffier-trésorier adjoint.

Des demandes de producteurs forestiers ont été adressées à la municipalité afin d'obtenir une diminution du taux de taxe foncière pour les forêts privées sur le territoire de la municipalité. Ces demandes ont été rejetées par le conseil municipal.

Une résolution d'intervention suite à la possible disparition de la municipalité de Saint-Guy dans la MRC des Basques (fusion avec Lac-des-Aigles) a été adoptée en appui à la MRC des Basques dans sa requête auprès du MAMH de ne pas donner son assentiment à cette demande de regroupement.

Au niveau des ressources humaines, M. Ghislain Belzile a été nommé responsable du service d'entretien hivernal du réseau routier pour terminer la saison 2022-2023. La mise à pied des employés saisonniers affectés à l'entretien du réseau en période hivernale a aussi fait l'objet d'une résolution. Les modifications apportées aux horaires réguliers prennent effet le 23 avril prochain. Finalement, l'affectation temporaire à titre de contremaître d'été aux travaux publics a été attribuée à M. Martin Ouellet.

Une résolution a été adoptée pour confier à la firme LER inc. de Rivière-du-Loup un contrat pour le contrôle qualitatif des sols et matériaux (Projet garage municipal) pour un montant de 7 136,00 $ plus les taxes applicables.

Une déclaration de compétence en matière de transport collectif de personnes a été transmise à la MRC des Basques par résolution.

La municipalité accorde la dérogation mineure URB—2023-03-0001 suite à la recommandation du Comité consultatif d'urbanisme qui en a fait l'étude lors d'une réunion tenue en mars 2023. Cette dérogation vise à régulariser la marge de recul avant (lot 5 674 394).

Une résolution pour garantir l'assurabilité de tous les immeubles patrimoniaux à coût raisonnable a été adoptée par le conseil en appui à la Municipalité St-Jacques-le-Mineur.

Finalement, un montant total de 425,00 $ a été attribué en contributions pour divers organismes.

Prochaine séance du conseil le 8 mai 2023 à 19h30

AVIS !
CUEILLETTE DES GROS REBUTS

La cueillette des gros rebuts se fera le JEUDI 11 MAI 2023 pour le secteur des RANGS et le MERCREDI 24 MAI 2023 pour le secteur VILLAGE. Pour être sûr que vos encombrants soient bien ramassés, nous vous demandons de bien vouloir les sortir le soir avant la collecte. Merci de votre compréhension.

PRÉVENTE
RÉPERTOIRES ST-JEAN-DE-DIEU

Dans le cadre du 150ème de Saint-Jean-de-Dieu, des répertoires des baptêmes, mariages et sépultures de 1874 à 2010 en 2 tomes de format 8½ x 11 sont en vente. Le tome I a plus de 483 pages et le tome II plus de 434 pages. Les 2 tomes contiennent environ 13 000 données. Le prix de vente est de 75,00$ en un bloc de 2 tomes.

Pour réservation, téléphonez au bureau municipal au 418-963-3529, poste 0, ou par courriel à secretariat1@saintjeandedieu.ca. Pour confirmer votre réservation, vous devez faire parvenir votre paiement au plus tard le 15 mai 2023. Les quantités sont limitées. Les volumes seront disponibles le 2 septembre 2023 lors de la soirée « Retrouvailles ».

JARDIN COMMUNAUTAIRE
PÉRIODE D'INSCRIPTIONS

Voici arrivée la période d'inscription pour obtenir une parcelle au Jardin communautaire situé aux Habitations du Jardin. Sept (7) parcelles d'environ 24 pieds X 16 pieds sont disponibles pour cultiver des légumes à l'intérieur d'un emplacement clôturé. Tout résident de Saint-Jean-de-Dieu est éligible pour une parcelle. Premier arrivé, premier servi.

En plus des parcelles au sol à l'intérieur du jardin clôturé, il y a cinq (5) jardinets surélevés. Ces jardinets sont réservés aux occupants du 21 logements. Les jardinets surélevés qui n'auront pas trouvé preneur seront offerts aux autres résidents.

Une fois attribué, le jardinier:

- devra apporter ses propres semences.
- a accès à un cabanon où des outils et du compost y sont disponibles.
- obtiendra pour la saison une clé du cabanon et une clé pour ouvrir la clôture

- devra maintenir sa parcelle propre, bien entretenu dans le respect des voisins à défaut de quoi son droit de cultiver lui sera retiré.

Pour réserver votre espace, téléphonez au (418) 963-3529, poste 0. L'inscription doit être faite avant le 13 mai 2023. Des frais d'inscriptions minimes de 20.00 $ sont imposés aux jardiniers dont la parcelle aura été confirmée. Il n'y a aucun frais pour les jardinets surélevés.

ASSEMBLÉE GÉNÉRALE ANNUELLE DE LA CORPORATION TOURISTIQUE

L'assemblée générale annuelle de la Corporation Touristique aura lieu le mercredi 26 avril 2023 à 19h30 à l'édifice municipal. Le bilan de l'année 2022 sera présenté.

Bienvenue à tous.

Lucie Ouellet Sec.
La Corporation Touristique

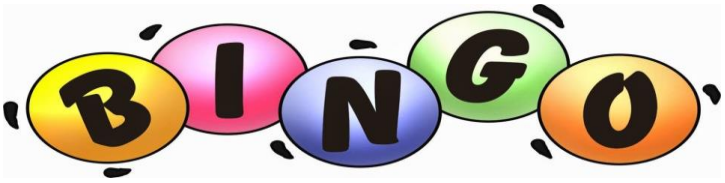

26 avril 2023 à 19h30

À LA SALLE ÉDOUARD-D'AUTEUIL SITUÉE AU SOUS-SOL DE L'ÉGLISE

GROS LOT 750.00$

BIENVENUE À TOUS!

PROFIT À LA FABRIQUE DE SAINT-JEAN-DE-DIEU

NOUS VOUS REMERCIONS DE VOTRE ENCOURAGEMENT!

AVIS IMPORTANT! CONFIRMATION

1. Rencontre préparatoire pour ce sacrement :

JEUDI 4 MAI DE 18 H 30 À 20 H 30 AU SOUS-SOL DE L'ÉGLISE DE SAINT-JEAN-DE-DIEU

Cette invitation s'adresse autant aux jeunes qui ont participé aux sessions de catéchèse familiale et intergénérationnelle depuis décembre qu'aux jeunes qui ont choisi de se préparer avec les cahiers d'activité élaborés par l'abbé Jean-François.

2. Notre secteur pastoral accueillera Mgr Denis Grondin pour la confirmation des jeunes, samedi le 13 mai à 19h à l'église de Saint-Jean-de-Dieu. Pour information supplémentaire, communiquez avec Nicole au 418-963-2021.

MERCI !!!

Un grand merci à Monsieur Vital Ouellet du don de la soudure des chaises ainsi que Messieurs Germain Sénéchal et Jean-Marc Bastille de leur généreux temps pour la réparation.

Le Conseil de Fabrique de Saint-Jean-de-Dieu

MESSAGES DU CLUB DES 50 ANS ET PLUS!!!

Le Club des 50 ans et plus de St-Jean-de-Dieu vous invite à venir vous amuser **à tous les mercredis** à partir du 3 mai 2023 de 13h15 à 16h00 au local du club.

1e Il y aura comme activités : Bingo – Baseball Poche – Pétanque atout et la possibilité de jouer aux cartes.

Si cela vous intéresse, faites vos équipes ou bien les former sur place.
Bienvenue à tous.

.....

2e Il y aura soirée de danse le samedi 6 mai 2023 à 20h00 au local du Club des 50 ans et plus de St-Jean-de-Dieu, au 2 Place Parent avec la musique « Michelle et Raymond ». Bienvenue à tous!

.....

3e Avis de convocation à l'assemblée générale du Club des 50 ans et plus de St-Jean-de-Dieu.

Mercredi le 24 mai 2023 à 19h00 au local de Club au 2, Place Parent, St-Jean-de-Dieu.

Tout membre actif qui désire poser sa candidature doit la faire parvenir au plus tard 5 jours ouvrables avant la date fixée pour l'assemblée générale. Pour les formulaires officiels, vous pouvez vous les procurer au local du club ou en communiquant avec la secrétaire du Club : Danielle St-Jean, 418-857-6049. Bienvenue à tous !

Danielle St-Jean Landry, secrétaire

PLAINTES POUR ANIMAUX DE COMPAGNIE !!!

La municipalité a reçu des plaintes concernant les chats et chiens. Il est donc approprié de faire quelques rappels concernant les plaintes reçues :

- Le gardien ne peut laisser l'animal seul dans un endroit public, qu'il soit attaché ou non.
- Le gardien d'un animal ne peut le laisser errer dans les rues et dans les endroits publics.
- Le gardien d'un animal doit enlever immédiatement les matières fécales laissées par l'animal dont il a la garde sur toute propriété publique ou privée autre que son unité d'occupation et en disposer à même ses ordures ménagères ou dans une poubelle publique, à l'exception des animaux de ferme.
- Lorsque qu'un animal est saisi ou capturé et que le gardien de celui-ci est connu, l'autorité compétente doit utiliser le moyen le plus rapide d'entrer en communication avec ledit gardien afin de l'informer de la saisie ou de la capture ainsi que la marche à suivre pour récupérer l'animal.

Après un délai de trois (3) jours suivant la capture d'un animal et l'envoi d'un avis au gardien de cet animal, s'il est connu, l'autorité compétente peut en disposer par adoption ou par euthanasie, sauf si l'animal est un chien saisi en vertu de l'article 31 du règlement provincial.

Quiconque contrevient ou permet que soit contrevenu à une disposition du règlement no 441, commet une infraction et est passible d'une amende d'un montant minimal de 200 $ pour une personne physique et d'un montant maximal de 1 000 $ et d'une amende minimale de 400 $ et maximale de 2 000 $ pour une personne morale.

En cas de récidive, les montants minimaux et maximaux des amendes prévues par le règlement sont portés au double.

Avant de porter plainte, assurez-vous de connaître l'adresse complète du propriétaire de l'animal ainsi que les heures auxquelles les

nuisances se produisent, s'il y a lieu. Ces renseignements nous permettront de communiquer avec le propriétaire.

Aucune plainte anonyme n'est acceptée. Vous devrez fournir vos nom, adresse et numéro de téléphone et compléter le formulaire de plainte apparaissant à l'annexe 1 du règlement no 441 disponible sur le site WEB. Vos renseignements personnels resteront confidentiels.

Suite à une plainte écrite pour aboiements dérangeant la quiétude, tout agent de la Sûreté du Québec est autorisé à délivrer, au nom de la municipalité, un constat d'infraction.

DÎNER SPAGHETTI CORPORATION TOURISTIQUE

La Corporation touristique de St-Jean-de-Dieu organise un dîner spaghetti le dimanche 11 juin 2023 à 11h30 à la salle de l'Âge d'Or. Vous êtes cordialement invités à ce dîner. Les billets seront en vente à la pharmacie Dominic Beaumont et Alimentation Jean-Yves Belzile ou auprès des membres au coût de $15.00 pour adulte et $7.00 pour les enfants de 5 à 12 ans. Bienvenue à tous!

Pour information : 418-963-2791.

M. Vital Ouellet président

Mme Jacynthe Dubé, Mme Lucie Ouellet, Mme Lucette Ouellet, Mme Pierrette Sirois, M. Gilles Malenfant, M. Alain Langelier, M. Denis Desjardins et M. Gaston Paré.

INFO-FERMIÈRES EXPOSITION ANNUELLE

Cette année 2023 marque le 90ième anniversaire de création du Cercle de Fermières. L'exposition mettra en lumière les créations actuelles de nos membres et un retour sur des pièces du passé.

Cette exposition figure au programme des activités organisées par le comité du 150ième anniversaire de notre municipalité.

Les membres du Cercle de Fermières de Saint-Jean-de-Dieu vous accueilleront le 23 mai prochain à la Salle des 50 ans et plus.

L'entrée aux visiteurs débute dès 13 heures pour se terminer à 17 heures.

Un souper est offert dès 17h30. Le menu se compose de soupes, salades, cipailles et desserts. Les billets sont en vente auprès de Mme Chantal Roy (418 714-1226) au coût de 25$ par adulte et de 10$ pour les enfants de 12 ans et moins.

Vous êtes attendus en grand nombre, au plaisir de vous y rencontrer.

Claire Dionne
Responsable aux communications

TONTES DES PELOUSES

Saviez-vous que près de 35 % de la production agricole planétaire dépend directement des insectes pollinisateurs, et que le miel de printemps, qui vient de la récolte de nectar, est un miel de pissenlit ? Sans nos pollinisateurs, la plupart des plantes à fleurs ne pourraient produire leurs graines. Les pollinisateurs à la sortie de l'hiver, se voient privés de leur première source d'alimentation par la tonte hâtive des pelouses éliminant du même coup les pissenlits qui sont une première source en abondance de pollen et de nectar.

Il ne s'agit pas de laisser pousser la pelouse indéfiniment, mais plutôt de retarder la première tonte de quelques semaines, question de fournir un garde-manger aux pollinisateurs et leur laisser le temps de se refaire des forces, et aux autres fleurs, sources de pollen et de nectar, le temps d'éclore.

PROGRAMME INCITATIF À L'ACHAT LOCAL PASSEPORT JOHANNOIS

La Chambre de commerce de St-Jean-de-Dieu vous invite à participer au Programme incitatif à l'achat local le « Passeport johannois ». Le programme se poursuit toujours.

M. Éric Malenfant, président de la Chambre de commerce a procédé au tirage le 21 mars dernier. Cinq prix totalisant 1 350$ en monnaie johannoise à redistribuer dans nos entreprises ont été remis. Les gagnants sont Pierrette Sirois (2), Caroline Bélanger, Jean-Yves Gagnon et Jocelyne Pelletier. Félicitations et merci à tous pour votre participation! Les commerces visités par les gagnants sont Garage Steve Gamache, Gaz bar Danie Gamache, Pharmacie Dominic Beaumont inc, Alimentation JY Belzile, Clinique d'esthétique Beauté plus, Dépanneur H. Lebel, Restaurant Resto-Bar Le Gueuleton, L'Coiffe, Coiffure Marie-Pier Drapeau et Unoria Coopérative.

Le prochain tirage aura lieu le 21 juin prochain. Vous pouvez déposer votre Passeport johannois complété dans l'entrée de l'Édifice municipal ainsi que chez Alimentation JY Belzile. Participez en grand nombre et encouragez ainsi nos entreprises locales!

INFO CLUB DE PATINAGE ARTISTIQUE

La saison de patinage étant terminée, nous tenons à remercier tous les patineurs et patineuses pour cette belle année. Le spectacle fut une belle réussite et nous sommes fières du travail accompli durant l'année 2022-2023. BRAVO ! Nous aimerions aussi remercier les parents qui ont répondu à l'appel toute la saison afin de nous aider dans nos activités de financements.

Un immense merci à vous d'être venu en si grand nombre pour encourager nos supers patineurs et patineuses lors du spectacle de fermeture qui a eu lieu le 18 mars dernier. Nous espérons vous revoir en grand nombre pour la saison 2023-2024 afin de souligner les 30 ans du Club de patinage artistique les Étoiles Magiques.

Et pour terminer, un merci tout spécial à notre entraineuse, Marie-Josée Baril, sans qui rien de tout cela ne serait possible.

Pour souligner les 30 ans du Club, d'autres activités suivront dans les prochains mois. Vous pouvez surveiller les annonces sur notre page Facebook ou TikTok!

Au plaisir de vous revoir l'an prochain!

Marie-Soleil Dubé, présidente
Marie-Pierre Gagnon, trésorière
Émilie Lebel, administrative

Nos patineurs et patineuses :

- ★ ***Laurence Sénéchal***
- ★ ***Emma Sénéchal***
- ★ ***Alicia D'Auteuil***
- ★ ***Élizabeth Bastille***
- ★ ***Anaïs Bastille***
- ★ ***Julia Dionne***
- ★ ***Fanny Sénéchal***
- ★ ***Adèle Bastille***
- ★ ***Laurence Turcotte***
- ★ ***Félix Sénéchal***
- ★ ***Maryloup St-Pierre***
- ★ ***Gabriel Rioux***
- ★ ***Mila Beaumont***
- ★ ***Jakob Sénéchal***
- ★ ***Raphaël Rioux***
- ★ ***Emma Gagnon***
- ★ ***Alice Bastille***
- ★ ***Naomie Sénéchal***
- ★ ***Mary-Lee Rioux***
- ★ ***Éliam Beaumont***
- ★ ***Arnaud Bastille***

Nos commanditaires :

- Pharmacie Dominic Beaumont
- Construction Maxime Sénéchal
- JCO Malenfant
- R Ouellet équipements de ferme
- Bélisle Portes et fenêtres architecturales
- Garage Steve Gamache
- Garage Sirois Mécanique
- LeCaf St-Jean.

BAC BRUN ET MÉNAGE DU TERRAIN

Au printemps, 2 erreurs de tri reviennent trop souvent !

- Les arbustes ainsi que les branches d'arbres et les tas de brindilles ne vont PAS au bac brun.
  On peut les brûler en respectant les consignes de notre municipalité et de la société de protection des forêts contre le feu (SOPFEU).

- Les petits (ou gros) tas de terre, de garnotte, de gravelle et de gravier ne vont PAS au bac brun.
  On peut s'en départir en les déposant au bac de déchets.

Quand nous sommes nombreux à faire ces erreurs, nous rendons le travail des employés de l'usine de biométhanisation très difficile. Ayons une pensée pour eux et prenons le temps de réfléchir en triant nos matières.

PRENDRE LE TEMPS DE BIEN TRIER, C'EST MIEUX POUR TOUT LE MONDE !

LES JEUX DU RASSEMBLEMENT DES 50 ANS ET PLUS DU BSL

Les Jeux du rassemblement des 50 ans et plus du BSL sont de retour pour une 12ième édition. Ces jeux auront lieu dans la MRC Les Basques le samedi 27 mai 2023 (Mont Saint-Mathieu).

Au menu : un programme diversifié qui cherche à rejoindre une clientèle plus jeune, parfois oubliée lors de ces événements, sans toutefois mettre de côté la tradition qui n'a plus à faire ses preuves.

Date limite d'inscription
28 avril 2023

Programmation
Horaire de la journée

8h30 à 9h00
Arrivée et accueil au Mont-Saint-Mathieu

9h00 à 9h15
Échauffement animé

9h15 à 9h30
Mot de bienvenue

10h00 à 11h30
Activités sur les différents sites

11h45 à 13h15
Diner (buffet chaud) au Mont-Saint-Mathieu , danse en ligne et jeux de fer à cheval à l'extérieur, kiosques

13h30 à 15h00
Activités sur les différents sites

15h30 à 16h00
Cérémonie de remise des médailles, tirage des prix de présence et clôture de l'événement au Mont-Saint-Mathieu

16h00 à 18h00
Soirée festive

Pour Information

Kelly-Anne Bouffard, coordonnatrice
jeux50plusbsl@gmail.com
(418) 851-3206 #3136

*Liste des services d'hébergement et de restauration à proximité du site disponibles **sur demande***

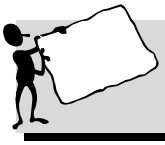

LA GRANDE TABLÉE
21 MAI 2023

La Société Saint-Jean-Baptiste de Saint-Cyprien vous invite à célébrer le Jour des Patriotes et à souligner nos héros

Dimanche le 21 mai 2023
à 11h30
Grande tablée des Patriotes

À l'édifice Alcide Ouellet

Menu d'antan 6 services
Musique folklorique

Précédé d'une messe patriotique
à 10 heures, à l'église

Dévoilement du patriote de l'année par la SSJB
Remise de la bourse Alexis-Dupuis par
la municipalité de St-Cyprien
Réservations et informations :

Lucille Gamache, prés.
418-963-1433
Prix : $25.00
6 à 12 ans : $10.00
0 à 5 ans : gratuit

Billet sur réservation seulement

Les Entreprises Jean D'Auteuil Inc.
30, rue Lafrance, St-Jean-de-Dieu
418-963-1328/418-863-2060
- *Excavation*
- *Déneigement*
- *Drainage*
- *Installation septique*
- *Champ d'épuration*

Karin Esthétique
Karine Côté
Esthéticienne & électrolyste
418 963-5395 | 215B, Route 293 Nord Saint-Jean-de-Dieu

SFL | Gestion de patrimoine
Un service clé en main près de chez vous
REEE | REER | CELI | ASSURANCE VIE
Marc-Alex Bastille
Représentant autonome
Conseiller en sécurité financière
290, boul. Hôtel-de-Ville, bur. 200
Rivière-du-Loup, QC G5R 5C6
T 418 862-4980 poste 1105
C 418 863-2256
marc-alex.bastille@sfl.ca
Partenaire de Desjardins

EMBELLISSEMENT DE L'AUTO
"Vente d'autos et camions usagés"
- Pose de pare-brise
- Peinture, débosselage
- Réparation de véhicules accidentés
NEXA AUTOCOLOR
Réjean Saindon, prop.
963-3627

pmt roy
l'assurance du courtier
pmtroy.com 1 866 780-0808

Produits Reuzel
Coupe de cheveux
Taille de barbe
Coupe à domicile
Huile à barbe
Avec ou sans rdv
Vincent Gallant
Barbier

418-865-4067
22 rue Gauvin E, St-Jean-de-Dieu
Venez voir le "Gallant" barbier

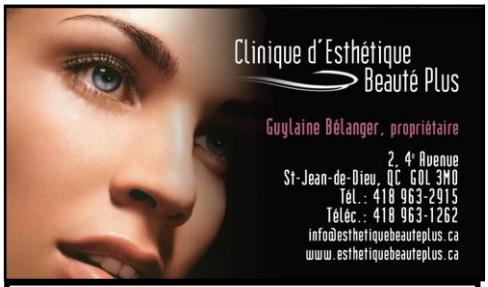

Clinique d'Esthétique Beauté Plus
Guylaine Bélanger, propriétaire
2, 4e Avenue
St-Jean-de-Dieu, QC G0L 3M0
Tél.: 418 963-2915
Téléc.: 418 963-1262
info@esthetiquebeauteplus.ca
www.esthetiquebeauteplus.ca

Spécialisée en soins médico-esthétiques
Services offerts
- Soin visage
- Soin pieds (reçu)
- Microdermabrasion (Derma pod)
- Rajeunissement du visage (SRS)
- Traitement cellulite (Lumicell Waves 6)
- Remodelage corporel (Lumicell Waves 6)
- Hormonal Science (Perte de poids)
- Infusion d'oxygène intraceuticals (rides)
- Thermocoagulation
- Épilation au laser
- Électrolyse
- Épilation sucre et cire
- Extension de cils
- Maquillage
- Manucure
- Salon de Bronzage
- Détoxication ionique

ALIMENTATION J.-Y. BELZIL INC.
Boucherie • Épicerie licenciée • Agence SAQ
56, rue Principale Nord C.P. 39
Saint-Jean-de-Dieu (Québec)
G0L 3M0
Tél.: (418) 963-2025
Téléc. (418) 963-3360

STUDIO D'ESTHÉTIQUE ET D'ÉLECTROLYSE À L'AVANT-GARDE
- Électrolyse
- Nettoyage de peau
- Épilation à la cire
- Manucure
- Pédicure
- Maquillage

Nadine Turcotte prop.
8, 1ère avenue
St-Jean-de-Dieu
Tél.: (418) 963-2944
Massothérapie
Reçus pour assurances
Membre de l'Association des Électrolystes du Québec Inc.

CONSTRUCTION CLAUDE GAGNON INC.
- Excavation, chemins forestiers
- Installations septiques "Ecoflo"
- Service de tamisage, démolition
- Transport de tout genre
- Vente de gravier conforme
- En affaires depuis 50 ans

Joël Gagnon
150, rue Principale Nord, St-Jean-de-Dieu QC G0L 3M0
Tél. : 418-963-2084
Cell.: 418-868-5146
Au plaisir de vous servir!

Présent dans la communauté
Centre de services Saint-Jean-de-Dieu
71, rue Principale Nord
desjardins.com/caisse-basques
Desjardins
Caisse des Basques