Journal Municipal

Municipalité de ST-JEAN-DE-DIEU

Volume 27, Numéro 8
Août 2022

Sommaire

Le conseil en bref… 1
Taxes municipales – 3e versement 2
Élections partielles – 16 octobre 2022..... 2
Horaire automne/hiver de la bibliothèque..... 2
AVIS IMIPORTANT! –SERVICE INCENDIE… 2
Bulletin de la Corporation touristique..... 2
Club des 50 ans et plus… 3
L'Autre-Toit du KRTB..... 3
Fabrique de Saint-Jean-de-Dieu – Encan 3
Tire de 4x4 sur terre battue 4
LA BASTRINGUE D'AUTOMNE, 2ème édition..... 5
Partie gratuite au Golf St-Mathieu 7
Les temps changent… pas que le climat !..... 7
Nettoyage des bornes incendie 8
Publicités 8

LE CONSEIL EN BREF…

À la séance du 8 août dernier, le conseil a accepté la liste des chèques émis, salaires payés, des comptes payés par dépôt direct et des comptes payés par prélèvements au 31 juillet 2022 pour un total de 117 340,02 $, ainsi que la liste des comptes qui restent à payer pour un montant de 75 914,87 $ et a autorisé le trésorier à procéder au paiement.

Une résolution a été adoptée afin de prolonger d'un an la protection en assurances collectives avec la compagnie ¨Croix-Bleue Médavie¨ conformément aux conditions de renouvellement confirmées par OLA. Le greffier-trésorier adjoint a également déposé au conseil la ristourne de la Mutuelle des municipalités du Québec (MMQ) attribuée pour l'année 2021 au montant de 589.00$.

Une autorisation de paiement de 75$ a été donnée pour la participation du greffier-trésorier adjoint au colloque de zone de l'ADMQ le 15 septembre prochain à Dégelis ainsi que le remboursement des frais liés à cette participation. Le conseil prend acte de la lettre de démission de M. Daniel Dufour, directeur général, déposée le 22 juillet 2022. Le point à l'ordre du jour concernant la vacance au poste de directeur général a été reporté à une séance ultérieure. Le greffier-trésorier adjoint est également autorisé à modifier les cartes de crédit Affaires Desjardins.

Ensuite, Mme Colombe April a été nommée en remplacement de M. Jean-Marie Côté pour siéger sur le comité « Voisins solidaires ».

Le conseil a rejeté par la suite la proposition de Service Agro Mécanique pour l'achat d'un tracteur compact usagé Farmall Case IH 40 C en échange du tracteur McCormick qui a été endommagé et reconditionné en 2021-2022. Il a été demandé que Service Agro Mécanique honore la garantie en réparant le moteur.

La demande de dérogation mineure de Bélisle Portes et Fenêtres architecturales a été accordée par le conseil suite à la recommandation du comité consultatif d'urbanisme de la municipalité. L'entreprise souhaite implanter un bâtiment en dôme empiétant de 2 mètres dans la marge latérale sud. Le conseil appuie aussi la demande d'autorisation à la CPTAQ de M. Jean-François Lebel.

Le conseil donne les mandats respectifs à Paul Pelletier, arpenteur-géomètre, et Me Ariane Michaud, notaire, relativement à l'opération cadastrale et aux actes notariés en vue de la cession de parties de l'ancien rang Bellevue. La rétrocession est faite pour la somme de 1.00$ plus toutes taxes applicables pour chaque partie cédée (3).

Finalement, un montant de 1000,00$ est octroyé à la chambre de commerce de Saint-Jean-de-Dieu à titre de contribution financière.

TAXES MUNICIPALES 3e VERSEMENT

Nous vous rappelons que le 3e versement des taxes municipales sera échu le 31 août prochain. Vous pouvez effectuer votre paiement de diverses façons : par la poste, dans toutes les caisses populaires et guichets automatiques, par le réseau Accès D ou bien en déposant vos chèques dans la boîte prévue à cet effet dans le vestibule de l'édifice municipal. Vous pouvez également payer directement au bureau municipal selon les heures d'ouverture soit de 8h30 à 12h et de 13h à 16h30.

ÉLECTIONS PARTIELLES

Suite au décès de M. Jean-Marie Côté, des élections municipales partielles auront lieu le 16 octobre 2022. Le poste de conseiller au siège no 3 est mis en candidature. Nous désirons vous rappeler que la période pour produire une déclaration de candidature est du 2 au 16 septembre 2022 à 16h30. Des formulaires sont disponibles à cet effet au bureau municipal.

BIBLIOTHÈQUE HORAIRE AUTOMNE/HIVER

L'horaire d'été se termine le mercredi 7 septembre 2022. La bibliothèque reprendra alors son horaire habituel d'automne qui débutera ***le lundi 12 septembre 2022*** *et ce,* ***jusqu'en juin*** **2023.**

Bienvenue à vous tous*!*

☞ **Heures d'ouverture de la bibliothèque à partir du 12 septembre 2022**

Tous les lundis : 19h à 20h
Tous les mercredis : 14h à 15h30
Tous les jeudis : 19h à 20h

AVIS IMPORTANT ! SERVICE INCENDIE

VEUILLEZ PRENDRE NOTE QUE DES VISITES DE PRÉVENTION SE FERONT CETTE ANNÉE. Donc, à partir du mois de **septembre 2022**, des pompiers passeront dans quelques résidences de la municipalité, les soirs de semaine et/ou les samedis, afin de vérifier les avertisseurs de fumée et de monoxyde de carbone ainsi que les extincteurs portatifs.

Cette visite, amorcée au cours des années précédentes, est OBLIGATOIRE en vertu du règlement numéro 350 sur la prévention des incendies qui a été adopté le 8 avril 2013. Elle est de courte durée. Nous demandons votre collaboration lors de cette visite. Vous pouvez consulter le règlement numéro 350 sur le site Internet de la municipalité au www.saintjeandedieu.ca sous l'onglet « Vie démocratique » dans ¨Règlements, politiques et plans d'action¨.

Et si vous voulez plus de renseignements au sujet de la sécurité incendie, consultez le www.securitepublique.gouv.qc.ca sous l'onglet « Sécurité incendie ». Merci!

Toute l'équipe du service de sécurité incendie

BULLETIN CORPORATION TOURISTIQUE

La saison estivale au Site Touristique Chanel Rousseau est amorcée, il est temps de venir nous visiter pour admirer les travaux réalisés par nos artisans. D'ailleurs, nous tenons à remercier tous les artisans qui apportent tous ces beaux travaux au Château de canettes, tant de belles choses que les visiteurs ont la possibilité d'acheter.

Profitez-en pour admirer la saison d'été et d'automne des fresques qui ont été refaites cette année. Merci à nos artistes, Mme Renée Côté et son frère, M. Larry Côté, qui ont fait un

travail remarquable. Que de talents à Saint-Jean-de-Dieu!

Je voudrais aussi remercier nos généreux commanditaires qui nous ont permis de réaliser notre projet.

Merci au Fonds de soutien aux projets structurants de la MRC des Basques, La Caisse Desjardins des Basques et la Municipalité de Saint-Jean-de-Dieu. Merci d'être là pour nous soutenir dans nos projets.

Lucie Ouellet sec.
Corporation Touristique

CLUB DES 50 ANS ET PLUS !

Attention! Attention! Attention!

Le club des 50 ans et plus de Saint-Jean-de-Dieu vous invite à la reprise de ses activités lors d'une soirée dansante le 3 septembre 2022 à partir de 19h30 pour la pratique et ensuite la soirée.
La musique sera sous la responsabilité de madame Michelle Fournier.

Bienvenue à tous!
Nous avons hâte de vous revoir en grand nombre!

P.S. Veuillez prendre note que les cours de danse débuteront après la fête du travail, le mardi soir vers 18h30, par Michelle et Raymond.

Le Conseil d'administration.

L'AUTRE-TOIT DU KRTB

"Nous souhaitons vous informer que L'Autre-Toit du KRTB, maison d'aide et d'hébergement pour les femmes et leurs enfants, est ouverte en tout temps et nos services sont offerts tous les jours, 24h sur 24h, 7 jours sur 7. "

L'Autre-Toit du KRTB
418 854-7160

L'Autre-Toit du KRTB
Maison d'aide et d'hébergement pour les femmes et leurs enfants

Suivez-nous sur facebook

Site internet: http://autretoit.ca/

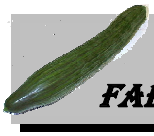

MESSAGE DE LA FABRIQUE DE ST-JEAN-DE-DIEU !

ENCAN À SAINT-JEAN-DE-DIEU
25 SEPTEMBRE 2022
Messe de 10h à
l'église de Saint-Jean-de-Dieu

Au cours du mois de septembre, nous recueillerons au presbytère tout ce que vous voudrez bien nous offrir pour cette vente à l'encan comme des conserves, des pâtisseries, des pièces artisanales et autres dons que vous voudrez bien nous offrir.
Nous vous invitons à notre dégustation de soupes, de pains et de pâtisseries avec breuvages. Vous faites un don à la fin du repas selon votre satisfaction des soupes qui, en passant, sont toujours excellentes...

Après la dégustation, nous ferons notre encan annuel. À l'avance, nous vous remercions pour votre générosité qui est toujours très grande.

Au plaisir de vous rencontrer et de partager avec vous cette fête qui nous rassemble dans l'amitié et qui aide votre Fabrique de Saint-Jean-de-Dieu.

SAMEDI LE 27 AOÛT 2022

TIR DE 4X4 SUR TERRE BATTUE

En collaboration avec :

DÉBOSSELAGE ÉRIC RIOUX

LES CONSTRUCTIONS ST-JEAN INC.

AU 12 RUE LEBLOND ST-JEAN-DE-DIEU

PROGRAMMATION

09h30 : Inscriptions

12h00 : Début de la compétition

* Sur place service de bar, hot dog et pizza *

Pour info: 418-963-2576, poste 4

Admission: 10.00$, 11 ans et moins gratuit

Aucun animal n'est autorisé sur le site

Municipalité de ST-JEAN-DE-DIEU

LA BASTRINGUE D'AUTOMNE
2ième ÉDITION

COMMUNIQUÉ

POUR DIFFUSION IMMÉDIATE

UNE PROGRAMMATION FESTIVE POUR LA BASTRINGUE D'AUTOMNE

Saint-Jean-de-Dieu, le 23 août 2022 – En collaboration avec le comité des loisirs de Saint-Jean-de-Dieu et plusieurs partenaires locaux, le comité organisateur de la 2e édition de la Bastringue d'automne est fier de présenter la programmation de cette journée familiale, traditionnelle et festive qui prendra place sur le site de la Maison d'Auteuil de Saint-Jean-de-Dieu (33, Principale Nord), le samedi 17 septembre prochain à compter de 10h30.

Ouverture du site à 10h30, visite guidée, Café & viennoiseries, maquillage pour enfants - Le samedi 17 septembre, le site ouvrira ses portes à compter de 10h30. L'entrée est gratuite pour tous. La population est invitée à commencer la journée en profitant du point de vente du Caf St-Jean qui proposera du bon café, des produits de boulangerie et viennoiseries. Les visites guidées de la Maison d'Auteuil seront également offertes de 10h30 à midi et de 13h à 15h. À compter de 11h30 jusqu'à 13h30, les enfants seront conviés au kiosque de Marie-libellule pour une séance de maquillage. Les fermières tiendront aussi leur kiosque toute la journée.

À partir de midi, BBQ et blé d'Inde, accordéon, microbrasserie et tour de carriole - À compter de midi, la population pourra profiter d'un diner musical hot dog BBQ et blé d'Inde avec le talentueux accordéoniste traditionnel Robin Servant. Le diner est une collaboration d'*Alimentation J-Y Belzil*. Le service de bar de la microbrasserie le Caveau des Trois-Pistoles ouvrira également à midi. Les tours de carriole en chevaux débuteront à 12h30 et se poursuivront en après-midi. Les tours de carriole sont une gracieuseté des *entreprises Jean D'Auteuil inc.*

***Atchoum* en spectacle à 14h, La Queue du loup et bien plus ! -** Les parents et les enfants de la région sont conviés à ne pas manquer le spectacle d'Atcoum « c'est parti » présenté par la *pharmacie Proxim Dominic Beaumont de Saint-Jean-de-Dieu* à 14h au fenil de la grange d'Auteuil. À 14h se dérouleront aussi des démonstrations et concours amicaux d'habiletés pour ensuite faire place au spectacle de l'excellent groupe de musique traditionnelle la Queue du loup à 15h. Le public pourra également visiter ou revisiter l'exposition photographique « Agriculture d'autrefois » dans la MRC des Basques.

Souper méchoui avec le groupe Junior Vintage et spectacle du conteur Marc-André Fortin La population est invitée à réserver et se procurer leurs billets pour un succulent souper méchoui qui sera servi à 17h30 sous le chapiteau *JCO Malenfant couvreur*. Procurez-vous vos billets avant le 7 septembre à midi au **418 963-3205** ou par courriel à labastringue22@gmail.com. Gratuit pour les 0-4 ans (avec inscription), 10 $ (5 à 11 ans), 28 $ (12 ans et plus). Le forfait méchoui + spectacle du conteur est aussi offert à 35 $. Les participants du souper méchoui auront aussi droit au spectacle du groupe Junior Vintage de 18h à 20h sous le chapiteau.

Suite au méchoui, à 20h30 en partenariat avec les Compagnons de la mise en valeur du patrimoine vivant des Trois-Pistoles aura lieu le spectacle du conteur Marc-André Fortin présenté par R. Ouellet équipement de ferme. Le spectacle du conteur aura lieu dans le fenil de la grange d'Auteuil qui se transformera pour l'occasion en salle de spectacle au cachet unique ! Le coût du billet pour le spectacle du conteur est de 12 $ et sera en vente à l'entrée.

Cette journée exceptionnelle ne serait possible sans la généreuse participation de la famille D'Auteuil qui accueille la population et sans les partenaires que sont La SADC des Basques, le comité des loisirs et la municipalité de Saint-Jean-de-Dieu, la MRC des Basques (FSPS), la Caisse Desjardins des Basques, JCO Malenfant couvreur, R. Ouellet équipement de ferme, Pharmacie Dominic Beaumont inc., Alimentation J-Y Belzil, Infodimanche, Les entreprises Jean D'Auteuil, conteneur Bedo, le Caveau des Trois-Pistoles, le Caf St-Jean et les Compagnons du patrimoine vivant des Trois-Pistoles. C'est un rendez-vous incontournable à

Saint-Jean-de-Dieu le samedi 17 septembre pour la Bastringue d'automne !

- 30 -

Source :
Philippe Veilleux
Agent de développement, partenaire et membre du comité organisateur
SADC des Basques

418 851-3172, poste 206
pveilleux@sadcbasques.qc.ca

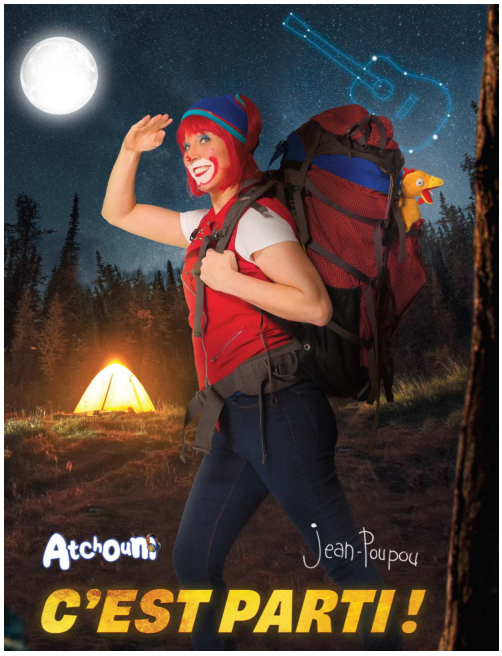

Atchoum sera en spectacle vers 14h dans le fenil de la grange d'Auteuil

À la demande générale, le groupe de musique traditionnelle La Queue du loup sera en spectacle à 15h

PARTIE GRATUITE DE 9 TROUS AU GOLF DU PARC DU MONT-ST-MATHIEU

Partie gratuite de 9 trous au Golf du Parc du Mont-Saint-Mathieu pour les citoyens de la MRC des Basques

C'est avec plaisir que le Parc du Mont-Saint-Mathieu souhaite clore la saison estivale en invitant les citoyens de la MRC des Basques à **jouer une partie gratuite de 9 trous** sur notre parcours, au Golf du Parc du Mont-Saint-Mathieu.

Grâce au partenariat des municipalités de la MRC des basques, plusieurs centaines de citoyens ont pu découvrir et redécouvrir les joies du ski, de la planche et des glissades dans notre belle station de ski. C'est pourquoi nous souhaitons également faire connaître notre magnifique terrain de golf aux citoyens afin qu'ils y développent leur sentiment d'appartenance et s'approprient ce terrain qui est le leur.

Trésor caché du Bas Saint-Laurent, le Golf du Parc du Mont-Saint-Mathieu est l'un des plus beaux terrains de golf de la région. Il est notamment réputé pour la qualité de son parcours, situé en montagne, offrant des vues imprenables sur les pistes de ski du Parc du Mont-Saint-Mathieu, sur les montagnes environnantes, ainsi que sur le lac Saint-Mathieu.

En plus d'offrir un parcours de 9 trous avec une normale 36, le Golf du Parc du Mont-Saint-Mathieu offre plusieurs services :

- Un champ et un vert de pratique;
- Des locations de voiturettes, d'équipements de golf et de casiers;
- Des cours individuels et de groupes avec un professionnel;
- Un casse-croûte et boissons;
- Un chalet avec une terrasse offrant une vue magnifique sur les pistes de ski et les montagnes;
- La possibilité de tenir des tournois et différents événements.

Voici les informations à connaître:

- La gratuité est disponible pour une partie 9 trous seulement, une seule fois, durant la saison 2022;
- L'offre est disponible entre midi à 17 h;
- Le Golf est ouvert tous les jours, de 8h à 17h, jusqu'au 18 septembre. Après cette date, le terrain sera ouvert tous les samedis et dimanches jusqu'au 10 octobre;

- Les citoyens intéressés doivent obligatoirement réserver en téléphonant d'avance au Golf du Parc du Mont-Saint-Mathieu au 418 738-2298, poste 206;
- Afin de bénéficier de leur gratuité, chaque citoyen doit présenter une pièce d'identité avec adresse, par exemple un permis de conduire, une carte étudiante, une carte d'hôpital, un compte de taxes ou autre pièce pertinente. Les enfants n'ayant pas de carte avec adresse devront être accompagnés de leur parent;
- Les activités ou services, autres que la partie de golf de 9 trous, seront aux frais des participants (location de voiturettes, d'équipements de golf et de paniers de balles pour le champ de pratique);
- Le Golf du Parc du Mont-Saint-Mathieu est accessible aux personnes de tout niveau, du débutant au pro;
- Pour ceux qui vivront leur première expérience de golf, nous demandons d'en informer le personnel à la billetterie afin que l'on puisse partager des informations utiles
- Consultez le site Web www.montsaintmathieu.com pour connaître les tarifs de location ou toute autre information concernant le golf ou la montagne.

N'hésitez pas à nous contacter pour toute information pouvant vous être utile.

PARC DU MONT SAINT-MATHIEU
C'EST DANS MA NATURE!

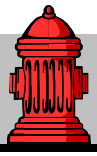

RINÇAGE DU RÉSEAU D'AQUEDUC

Du 15 septembre au 15 octobre 2022, le service des travaux publics de Saint-Jean-de-Dieu procédera au rinçage du réseau d'aqueduc ainsi qu'à l'inspection des bornes d'incendie. Cette opération sert à libérer les particules qui peuvent s'accumuler dans les conduites afin d'améliorer la qualité de l'eau qui est distribuée dans le réseau.

Le nettoyage se fera de jour et il se peut que l'eau soit brouillée pendant la journée. Vous devez donc porter une attention particulière à la qualité de l'eau avant de faire votre lavage.

La Municipalité s'excuse des inconvénients causés par ces opérations nécessaires au bon fonctionnement de son réseau d'aqueduc. Merci de votre compréhension.

Bonne rentrée 2022-2023 !!!

Les Entreprises Jean D'Auteuil Inc.
30, rue Lafrance, St-Jean-de-Dieu
418-963-1328/418-863-2060
- Excavation
- Déneigement
- Drainage
- Installation septique
- Champ d'épuration

Karin Esthétique
Karine Côté
Esthéticienne & électrolyste
418 963-5395 | 215B, Route 293 Nord Saint-Jean-de-Dieu

SFL | Gestion de patrimoine
Un service clé en main près de chez vous
REEE | REER | CELI | ASSURANCE VIE
Marc-Alex Bastille
Représentant autonome
Conseiller en sécurité financière
290, boul. Hôtel-de-Ville, bur. 200
Rivière-du-Loup, QC G5R 5C6
T 418 862-4980 poste 1105
C 418 863-2256
marc-alex.bastille@sfl.ca
Partenaire de Desjardins

EMBELLISSEMENT DE L'AUTO
"Vente d'autos et camions usagés"
- Pose de pare-brise
- Peinture, débosselage
- Réparation de véhicules accidentés
AUTOCOLOR
Réjean Saindon, prop.
963-3627

pmt roy
l'assurance du courtier
pmtroy.co
1 866 780-0808

STUDIO D'ESTHÉTIQUE ET D'ÉLECTROLYSE À L'AVANT-GARDE
- Électrolyse
- Nettoyage de peau
- Épilation à la cire
- Manucure
- Pédicure
- Maquillage
Massothérapie
Reçus pour assurances
Nadine Turcotte prop.
8, 1ère avenue
St-Jean-de-Dieu
Tél.: (418) 963-2944
Membre de l'Association des Électrolystes du Québec Inc.

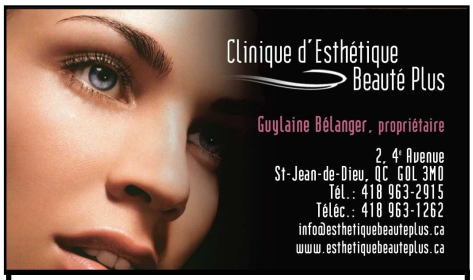

Clinique d'Esthétique Beauté Plus
Guylaine Bélanger, propriétaire
2, 4e Avenue
St-Jean-de-Dieu, QC G0L 3M0
Tél.: 418 963-2915
Téléc.: 418 963-1262
info@esthetiquebeauteplus.ca
www.esthetiquebeauteplus.ca

Spécialisée en soins médico-esthétiques
Services offerts
- Soin visage
- Soin pieds (reçu)
- Microdermabrasion (Derma pod)
- Rajeunissement du visage (SRS)
- Traitement cellulite (Lumicell Waves 6)
- Remodelage corporel (Lumicell Waves 6)
- Hormonal Science (Perte de poids)
- Infusion d'oxygène intraceuticals (rides)
- Thermocoagulation
- Épilation au laser
- Électrolyse
- Épilation sucre et cire
- Extension de cils
- Maquillage
- Manucure
- Salon de Bronzage
- Détoxication ionique

ALIMENTATION J.-Y. BELZIL INC.
Boucherie • Épicerie licenciée • Agence SAQ
56, rue Principale Nord C.P. 39
Saint-Jean-de-Dieu (Québec)
G0L 3M0
Tél.: (418) 963-2025
Téléc. (418) 963-3360

Raymond D'Auteuil
Contracteur en service sanitaire et déneigement
41, rue D'Auteuil
Saint-Jean-de-Dieu (Québec)
G0L 3M0
Tél. : 418-963-3205
« LOCATION DE CONTENEURS »
« Épandage d'abrasif »

CONSTRUCTION CLAUDE GAGNON INC.
- Excavation, chemins forestiers
- Installations septiques "Ecoflo"
- Service de tamisage, démolition
- Transport de tout genre
- Vente de gravier conforme
- En affaires depuis 50 ans
Joël Gagnon
150, rue Principale Nord, St-Jean-de-Dieu QC G0L 3M0
Tél. : 418-963-2084
Cell.: 418-868-5146
Au plaisir de vous servir!

Présent dans la communauté
Centre de services Saint-Jean-de-Dieu
71, rue Principale Nord
desjardins.com/caisse-basques
Desjardins
Caisse des Basques